

# Osiedle Wodociągowa

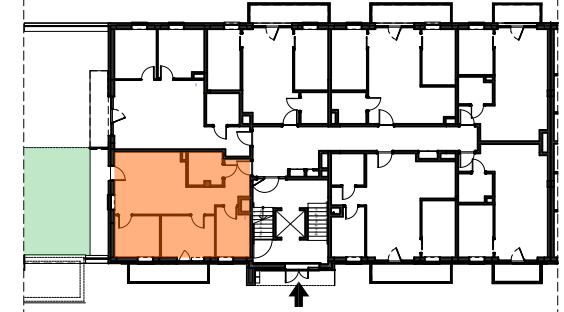
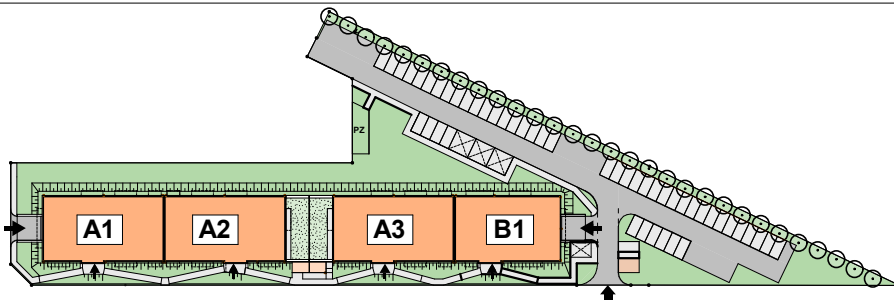
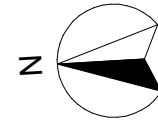

**KONSTANS**

[www.konstans.com.pl](http://www.konstans.com.pl)

POŁOŻENIE LOKALU W BUDYNKU

PARTER      LOKAL NR      m. 57

POWIERZCHNIA PROJEKTOWANA

**58,41 m<sup>2</sup>**

## BUDYNEK A3

BIURO SPRZEDAŻY

ul. Jeździecka 21 F lok. 18  
05-077 Warszawa Wesola  
tel. (22) 401 33 33

OPIEKUN INWESTYCJI

Renata Rossakiewicz  
tel. 509 483 081  
mieszkania@konstans.com.pl

**UWAGA !**

Wymiary podane na rzutach są orientacyjne.  
Szafy i meble do indywidualnej aranżacji przez klienta. Wyżej wymienione elementy nie są wykonywane w ramach stanu deweloperskiego. Balkon wliczony jest w cenę mieszkania.

SIEDZIBA FIRMY

ul. Przemysłowa 13  
05-300 Mińsk Mazowiecki  
tel. (25) 756 20 16

BIURO PROJEKTÓW  
MPP "ARCHITEKCI"

mgr inż. arch. Mariela Helińska-Leszczelowska  
ul. Poprawna 124g 03-984 Warszawa  
tel. 508 210 309

